# FELIZ NAVIDAD Y PRÓSPERO AÑO NUEVO

**Entérate de tu club**

# ÍNDICE


3 Beneficios del club

4 Áreas recreativas

5 Entérate de tu club

6 ¡Mejoras del club!

9 Obras realizadas

10 Tópico

11 Capturando momentos

12 Canales de atención


Santa Rosa de Quives
COUNTRY CLUB

# Áreas Recreativas

**Nuestras áreas recreativas te transportan a un paraíso campestre. Desde modernas piscinas y emocionantes toboganes hasta paseos a caballo, lagunas con pedalones, áreas deportivas, mini zoológico, bungalows y más. Cada rincón ofrece diversión para grandes y chicos.**

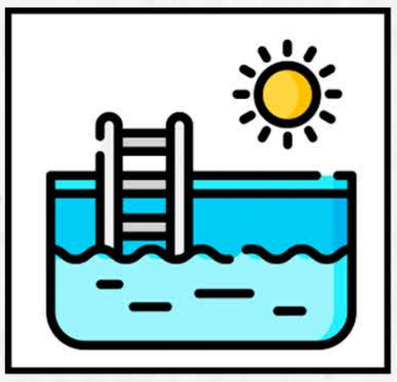

## Piscinas

Para adultos y niños. Además de contar con una con Toboganes.

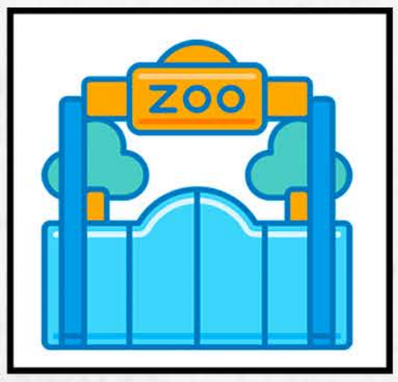


## Mini zoo

Podrán encontrar tortugas, conejos, monos, aves , entre otros animales

## Bungalow

Tenemos los estándar y VIP (dobles y triples), con capacidad hasta 10 personas.

## Zona de parrillas

Tenemos parrillas familiares y unifamiliares.

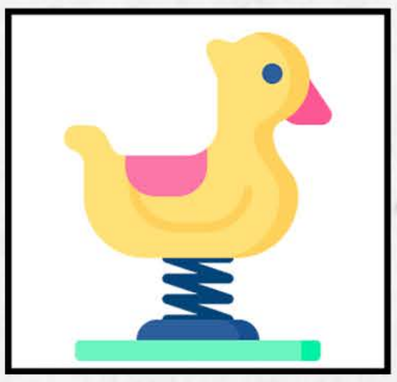

## Juegos para niños

Ubicado en la zona del medio, cerca del paseo a caballo.

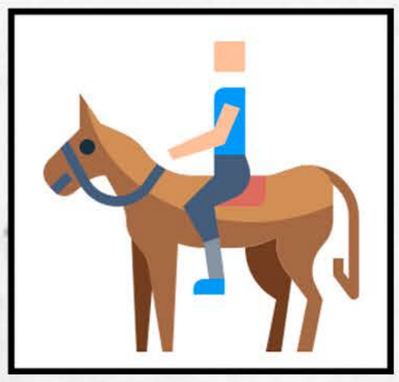

## Paseo a caballo

Los fines de semana de 2:00 pm a 4:00 pm

# Conociendo un poco más del club

Santa Rosa de Quives Country Club, el club más grande al norte de Lima, ofrece un refugio paradisíaco a solo 65.5 km de la ciudad. Situado en una extensa pradera, al pie de majestuosas montañas y junto al río Chillón, nuestro club abarca más de 300,000 m2 de belleza natural. Fundado en 2006, hoy cuenta con una vibrante comunidad de más de 3000 asociados.

Disfruta de modernas piscinas con toboganes, paseos gratuitos a caballo, áreas deportivas y restaurantes campestres. Explora lagunas con pedalones y relájate en la playa de arena blanca junto al río. Ya sea asando en nuestras parrillas, acampando bajo las estrellas o alojándote en cómodos bungalós, Santa Rosa de Quives Country Club ofrece experiencias únicas al aire libre. Descubre la felicidad en la naturaleza con tu familia y encuentra todo lo que necesitas para disfrutar plenamente de la vida.

# Desvicunlación de Sinergia

El 17 de Mayo de 2021, se firma el Contrato de Reconocimiento de la relación estratégica de Sinergia empresarial, entre la Asociación Santa Rosa de Quives Country Club, y el GRUPO NORTE, en el cual establecen un conjunto de beneficios, con retroactividad hasta el año 2010, los cuales no han sido sustentados documentariamente.
El 29 de Marzo de 2023, el Consejo Directivo 2023, envía una Carta Notarial a Grupo Norte, comunicándole la decisión de resolver el acuerdo.

El 11 de Abril de 2023, el Grupo Norte responde la carta notarial, aceptando la decisión de resolver el Acuerdo, proponiendo un cronograma con fecha de finalización el 29 de septiembre de 2023.
El 01 de Octubre de 2023, se dio el hito histórico porque la Asociación Santa Rosa de Quives Country Club, inicia sus labores de manera independiente.

# Portal de transparencia

## ¿Dónde encuentro el portal  de transparencia?

-Ingresas a la web de Santa Rosa de quives country club

-Clic en el menú “Asociados”

-Elegir “Transparencia”

## ¿Qué puedo encontrar en el portal de transparencia?

Gestión del consejo directivo 2023: Asambleas, compras, gastos y actividades, impuestos municipales, obras y pagos de compras de terrenos.

Dictámen de los estados financieros auditados por año: desde 2017 al 2022.

Información de los postores para la elección de la empresa auditora de los estados financieros 2023

Procesos de desvinculación de sinergia: acuerdo de sinergia, carta notarial de Santa Rosa de Quives a grupo norte, respuesta de grupo norte a SRQ, e informes de avances del proceso de desvinculacion de sinergia

# Estados Financieros

Los estados financieros se han publicado en el marco de la transparencia de la gestión. Se ha iniciado la auditoria de los estados financieros 2023, a cargo de AquijeChung, empresa auditora elegida en la asamblea del domingo 10 de diciembre del 2023

Este trabajo permitirá transparentar la gestión interna y externa, refrendando el cumplimiento de las obligaciones de la asociación, y así tener un mejor manejo en la toma de decisiones.

# ¡Mejoras del club!

**Estimados asociados, nos complace compartir las emocionantes novedades y mejoras logradas en nuestro club gracias al trabajo conjunto de la directiva.**

Recientemente, hemos implementado diversas mejoras, desde entretenimiento para niños hasta inversiones en salud. Además, finalizamos obras y creamos espacios nuevos para brindarte un servicio mejorado. ¿Quieres conocer más? ¡Sigue leyendo y descubre cómo hacemos tu experiencia en Santa Rosa de Quives Country Club aún más especial!

## ¡Ampliamos la diversión para ti!

**¿Listos para la aventura? Ahora los pequeños podrán disfrutar de nuestro nuevo saltarín y castillo inflable. Ven con tu familia y amigos a disfrutar de estas emocionantes adiciones. ¡La aventura te espera en cada rincón de nuestro club privado!**

Saltarín

Castillo Inflable

# ¡Nuevas Bicicletas!

PARA PASEOS

PARA NIÑOS

PARA VIGILANCIA

# SALUD

Esterilizador

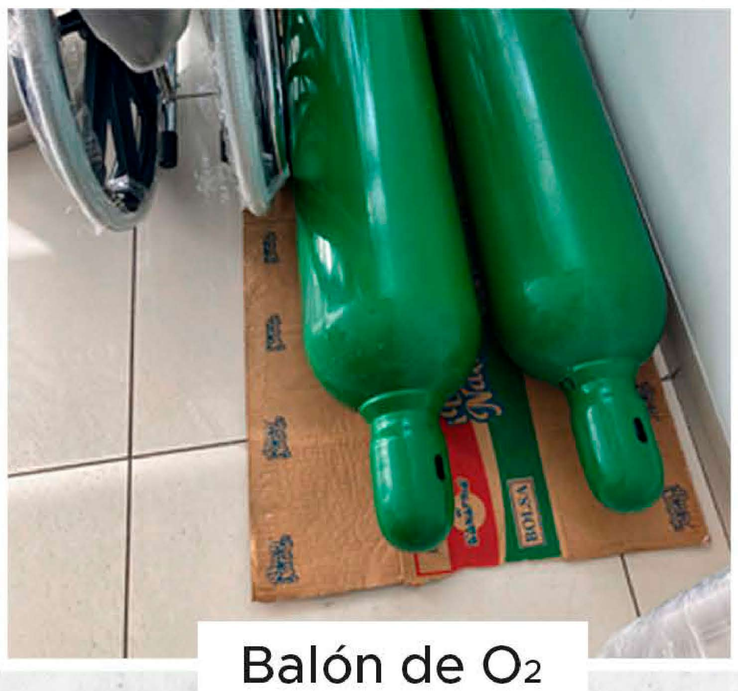

Balón de $O_2$

Camilla y lampara

Silla de ruedas

Desfibrilador

# Obras Realizadas

Durante este año, se han finalizado y fortalecido diversas obras con el objetivo de continuar ofreciendo la mejor experiencia y seguridad a nuestros asociados.

## Obra de seguro multiriesgo

Se culminó la obra que cumple con todos los **requisitos para la activación** de la póliza de seguros ante desastres.

## Reforzando la infraestructura

Se realizó el **techado del canal de irrigación** para realizar un puente de descarga de huaycos hacía el río.

## Techos contra las lluvias

Se implementó una nueva  técnica de mantenimiento con mayores beneficios que se aplicó en **40 bungalows**.

# Sigue disfrutando

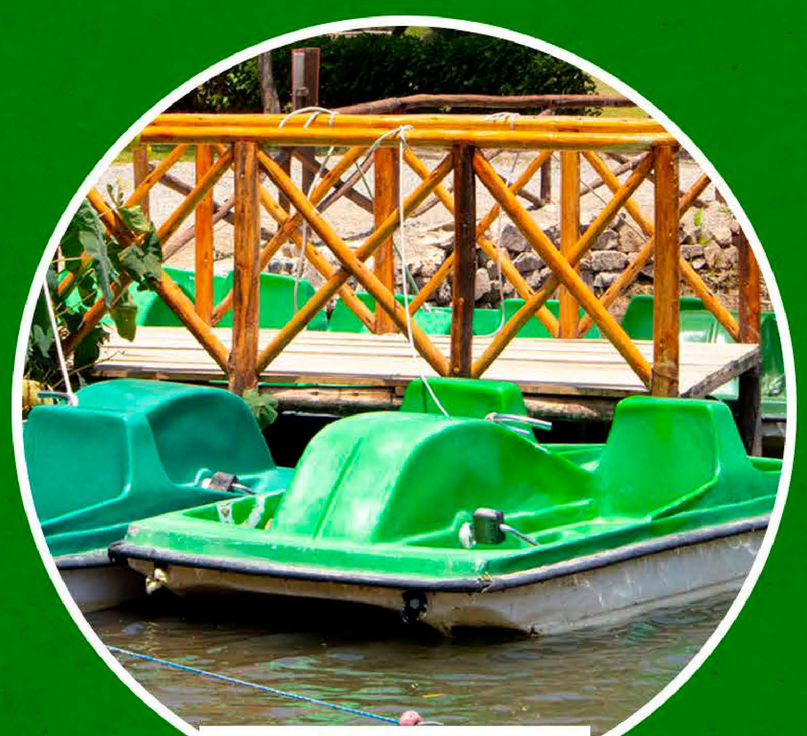

Paseo en bote

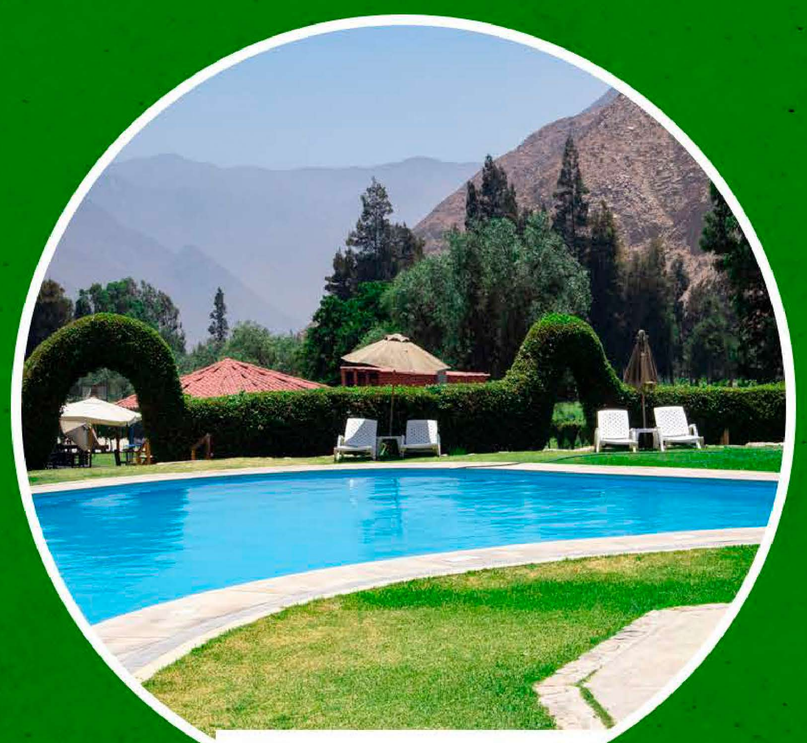

Piscina patera N° 2

# Tópico: 24 horas

La presencia de un tópico operativo las 24 horas en nuestro club es esencial para la tranquilidad de nuestros asociados. Garantizando la atención ante emergencias, asegurando la salud y bienestar de todos. En Santa Rosa de Quives Country Club, la seguridad y cuidado de nuestros asociados son nuestra máxima prioridad.

**Desde el pasado martes 5 de diciembre la atención en el tópico de nuestro club está disponible las 24 horas para los asociados.**

## Auxilio Mecánico

Si estas dentro del club te podemos brindar apoyo con el cambio o inflado de llantas, recarga de baterías u otros apoyos básicos. Puedes pedir apoyo al personal del club que tengas más cerca.

# Capturando Momentos

Chocolatada Navideña

Diversión en el Minizoo

Show de Navidad

Halloween

## Nuevo Canal de Zoom

| ÁREA | DÍA | HORA |
|---|---|---|
| **Atención al Asociado** | Miércoles y viernes | 11:00 am. a 12 m. |
| **Legal**<br>- Cambios de titularidad del Certificado de participación.<br>- Sanciones disciplinarias. | Lunes, miércoles y viernes | 9:00 am. a 10:00 am. |
| | | 3:00 pm. a 4:00 pm. |
| **Cobranzas** | Martes y jueves | 10:00 am. a 11:00 am. |
| **Ventas**<br>- Asignación de códigos de asociados.<br>- Actualización de declaraciones juradas.<br>- Campaña referidos. | Martes | 9:00 am. a 10:00 am. |
| | Jueves | 4:30 pm. a 5:30 pm. |

## Horario de Atención

Ingresa al formulario y agenda tu atención de manera virtual.

https://reservas.santarosadequivescc.com/citazoom.html

# Canales de Atención

Para toda información del club en general, estaremos encantados de servirte en el siguiente canal:

## Atención al asociado

### Fergie de la Rosa

962 775 965
atencionalasociado@srq-cc.com

### Horario de atención

Lunes a viernes : 09:00 am a 06:00 pm
Sábado : 09:00 am a 01:00 pm

## Gestores de cobranzas

### Elena Tirado

962 775 691
etirado@srq-cc.com

### Luz Cruz

961 727 141
lcruz@srq-cc.com

### Sharumy Rivera

986 607 173
srivera@srq-cc.com

### Carlos Paico

962 774 275
cpaico@srq-cc.com

## Reserva para camping

### Reserva a través del siguiente enlace

https://reservas.santarosadequivescc.com/index.html

**Recuerda : Reserva con 7 días de anticipación**

## Reserva para bungalow

### Reserva a través del siguiente correo electrónico

reservabungalo@srq-cc.com

**Recuerda : Es importante estar al día en el pago de sus obligaciones**

# La oficina administrativa a partir del martes 03 de enero, se muda de lugar...

## Av. Carlos Izaguirre 1153, a dos cuadras de la municipalidad de Los Olivos.

Santa Rosa de Quives
COUNTRY CLUB

www.santarosadequivescc.com